



- Zu Entwässernde Dachfläche
- Bestand
- Versickerungsfähig
- Rasengitter/Ökopflaster
- Schmutzwasser
- Regenentwässerung
- Mischwasserkanal

Gemarkung Halle
 Flur 6
 Flurstück 475
 Fläche ca. 1.062 qm



SUSANNE CRAYEN + PARTNER		ARCHITEKTEN BDA STADTPLANER <small>Crüwellstraße 3, 33 615 Bielefeld fon 0521.13 09 40, fax 0521.13 09 43 info@crayen-partner-architekten.de www.@crayen-partner-architekten.de</small>	
Projektnummer:	Blatt:	Maßstab:	1:500
Projekt / Bauvorhaben: Neubau eines Mehrfamilienwohnhauses Bismarckstraße, 33709 Halle		Änderungsindex:	19.07.16 23.08.16
Bezeichnung: Lageplan BA_Nachtrag		Bielefeld, den: 07.07.2016	
Bauherr / Auftraggeber: König Vermögens-Verwaltung-Gesellschaft mbH Kirchplatz 26, 33803 Steinhagen		Bauherr:	Architekt:

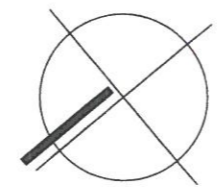
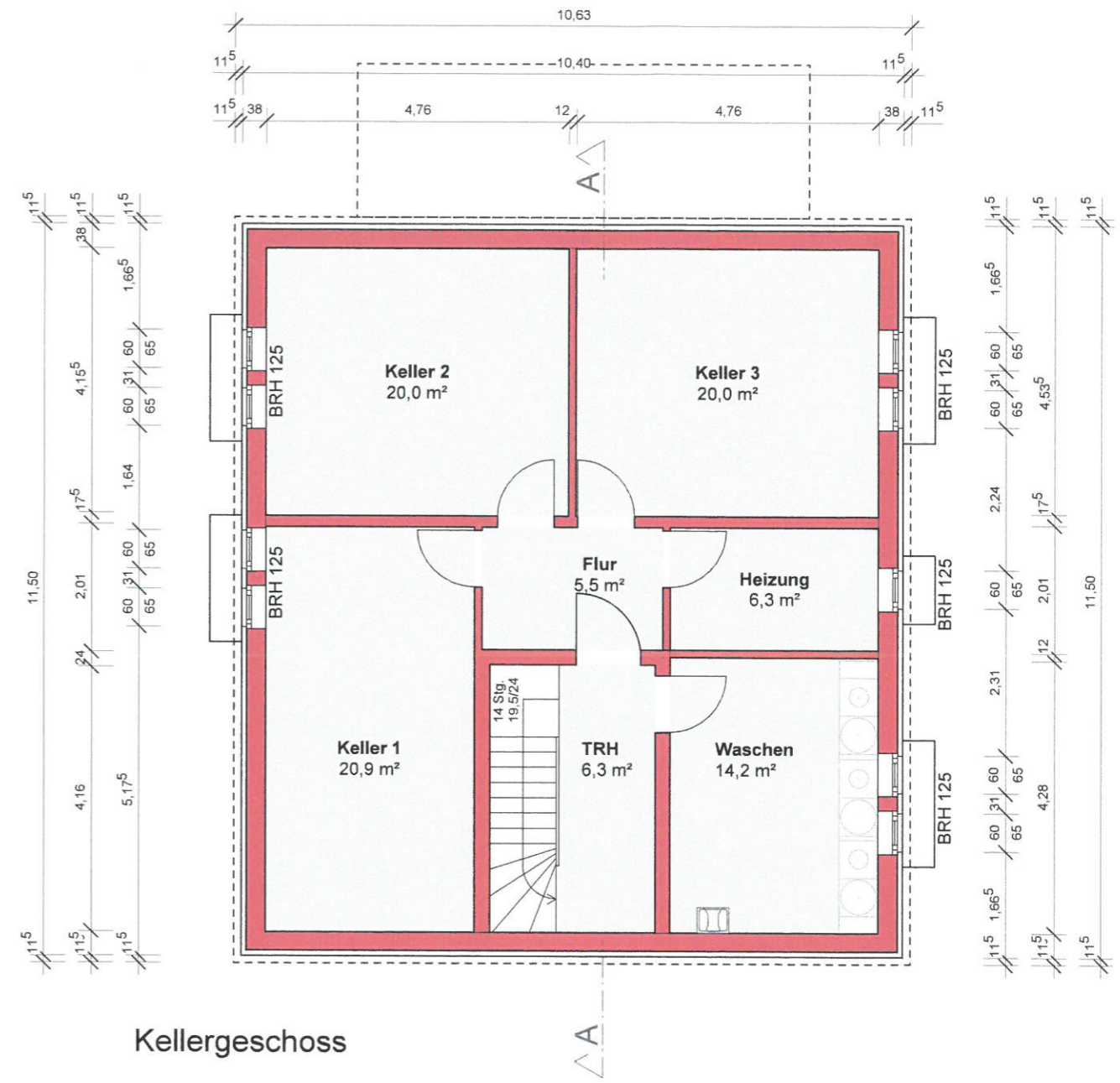
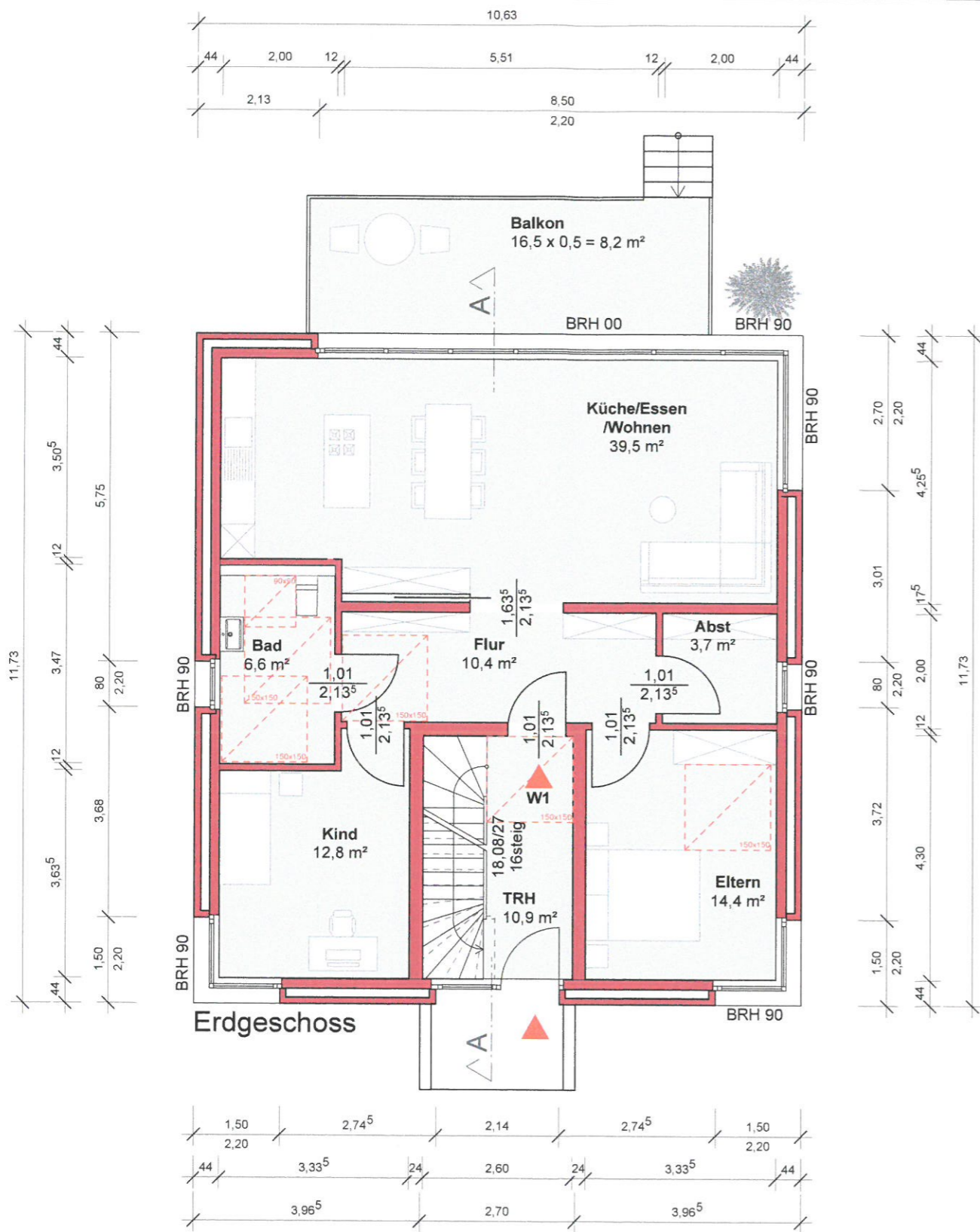

SUSANNE CRAYEN + PARTNER		ARCHITEKTEN BDA STADTPLANER	
Projektnummer :	Blatt :	Maßstab :	1:100
Projekt / Bauvorhaben :		Änderungsindex:	
Neubau eines Mehrfamilienwohnhauses Bismarckstraße, 33709 Halle		19.07.16	23.08.16
Bezeichnung :		Bielefeld, den :	
Grundriss EG KG BA_Nachtrag		07.07.2016	
Bauherr / Auftraggeber:		Bauherr:	Architekt:
König Vermögens-Verwaltung-Gesellschaft mbH Kirchplatz 26, 33803 Steinhagen			

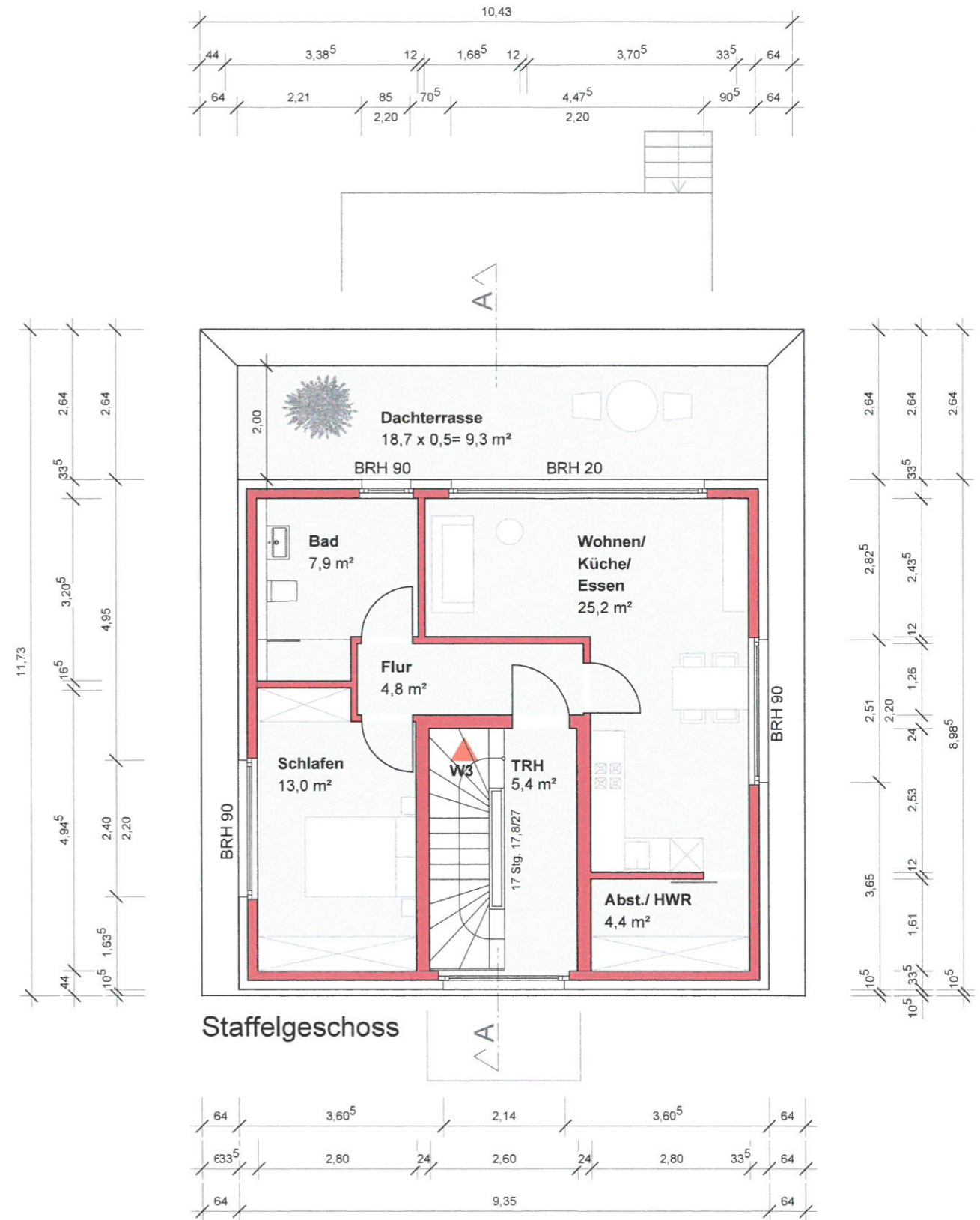
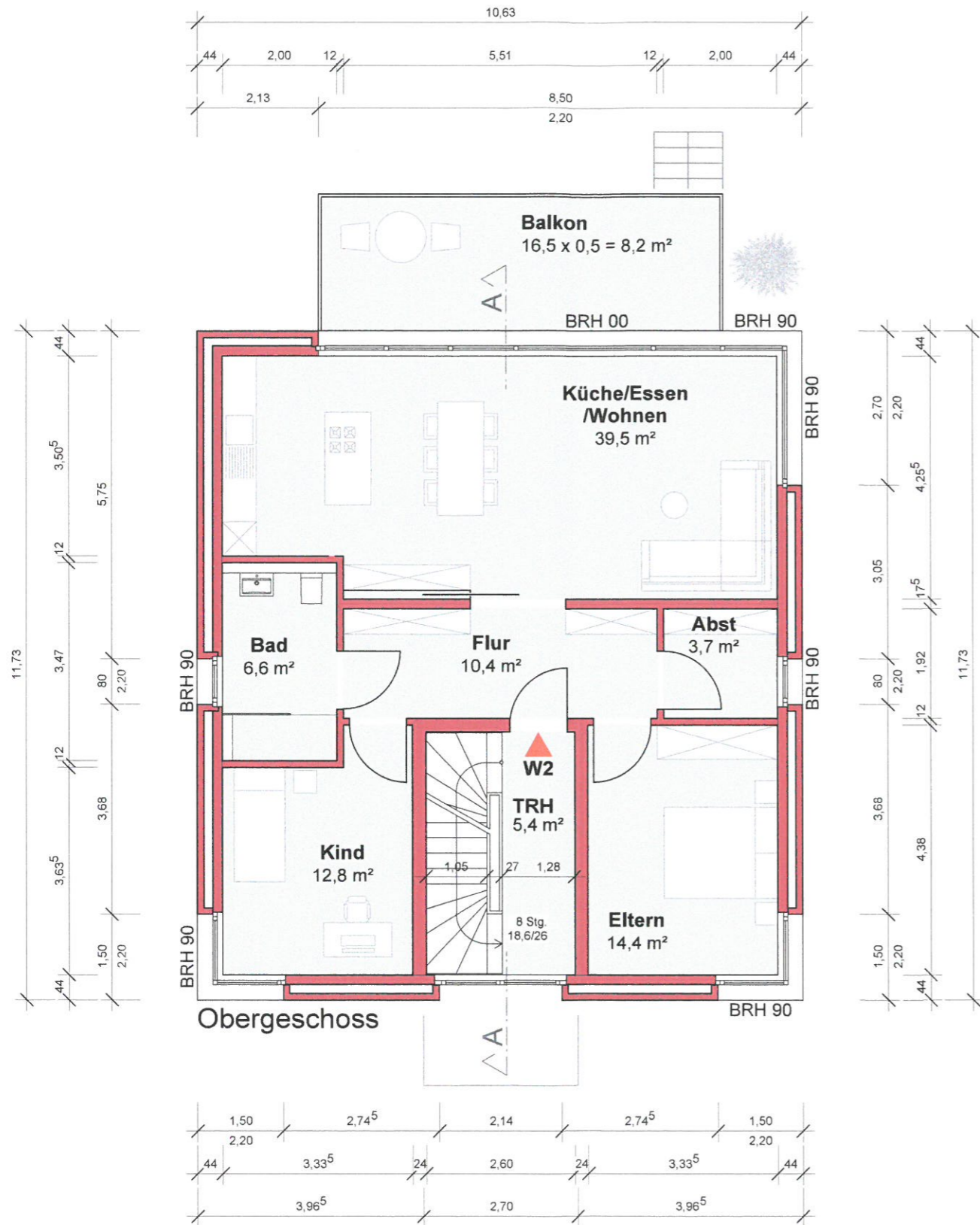

SUSANNE CRAYEN + PARTNER		ARCHITEKTEN BDA STADTPLANER	
Projektnummer :		Blatt :	Maßstab :
			1:100
Projekt / Bauvorhaben :		Änderungsindex:	
Neubau eines Mehrfamilienwohnhauses Bismarckstraße, 33709 Halle		23.08.16	
Bezeichnung :		Bielefeld, den :	
Grundriss 1. OG 2. OG BA_Nachtrag		07.07.2016	
Bauherr / Auftraggeber:		Bauherr:	Architekt:
König Vermögens-Verwaltung-Gesellschaft mbH Kirchplatz 26, 33803 Steinhagen			

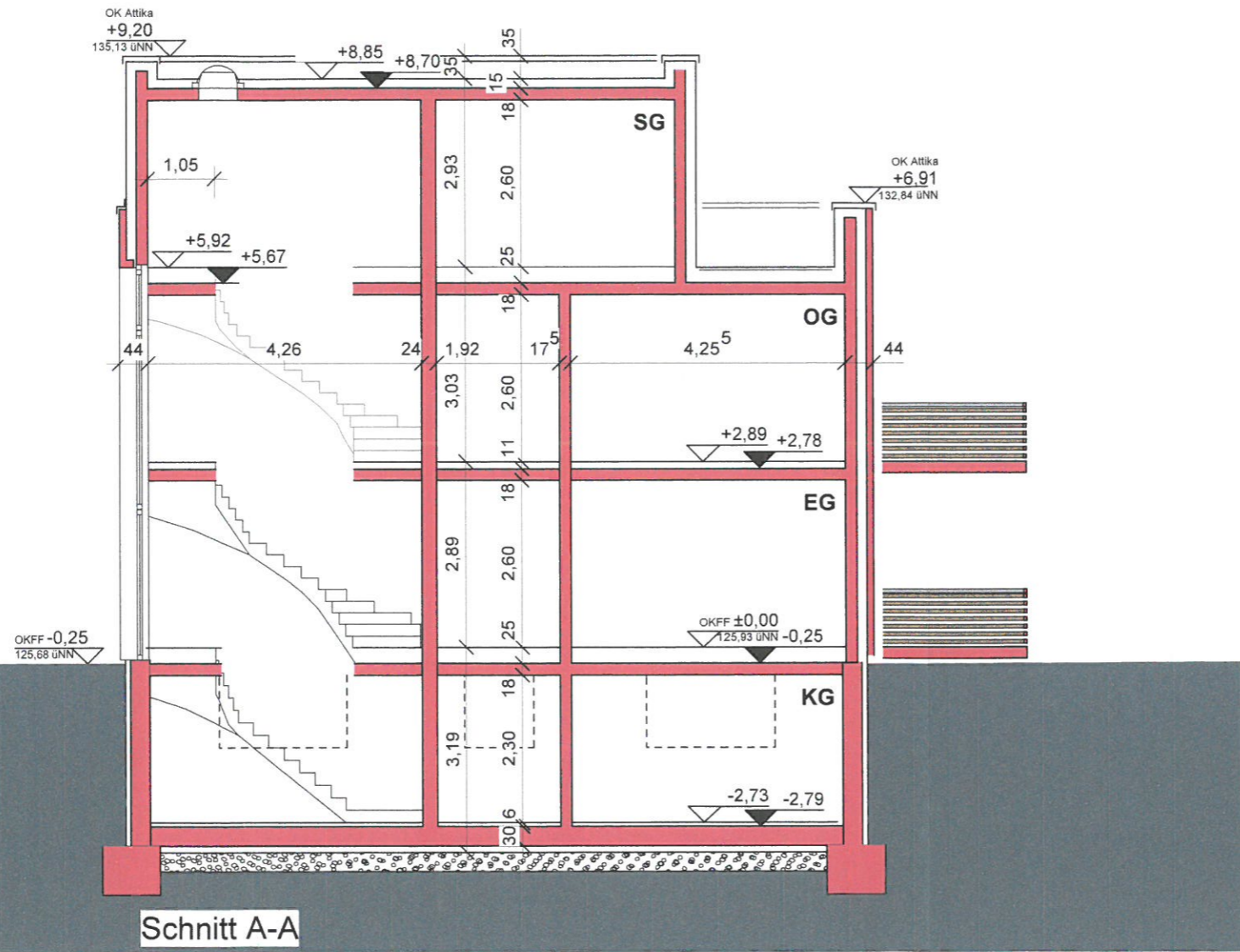

SUSANNE CRAYEN + PARTNER		ARCHITEKTEN BDA STADTPLANER	
Projekt / Bauvorhaben :	Blatt :	Maßstab :	Crüwellstraße 3, 33 615 Bielefeld fon 0521.13 09 40, fax 0521.13 09 43 info@crayen-partner-architekten.de www.@crayen-partner-architekten.de
		1:100	
Projekt / Bauvorhaben :		Anderungsindex:	19.07.16 23.08.16
Neubau eines Mehrfamilienwohnhauses Bismarckstraße, 33709 Halle			
Bezeichnung :		Bielefeld, den :	
Schnitt BA_Nachtrag		07.07.2016	
Bauherr / Auftraggeber:		Bauherr:	Architekt:
König Vermögens-Verwaltung-Gesellschaft mbH Kirchplatz 26, 33803 Steinhagen			



Ansicht Nordwest

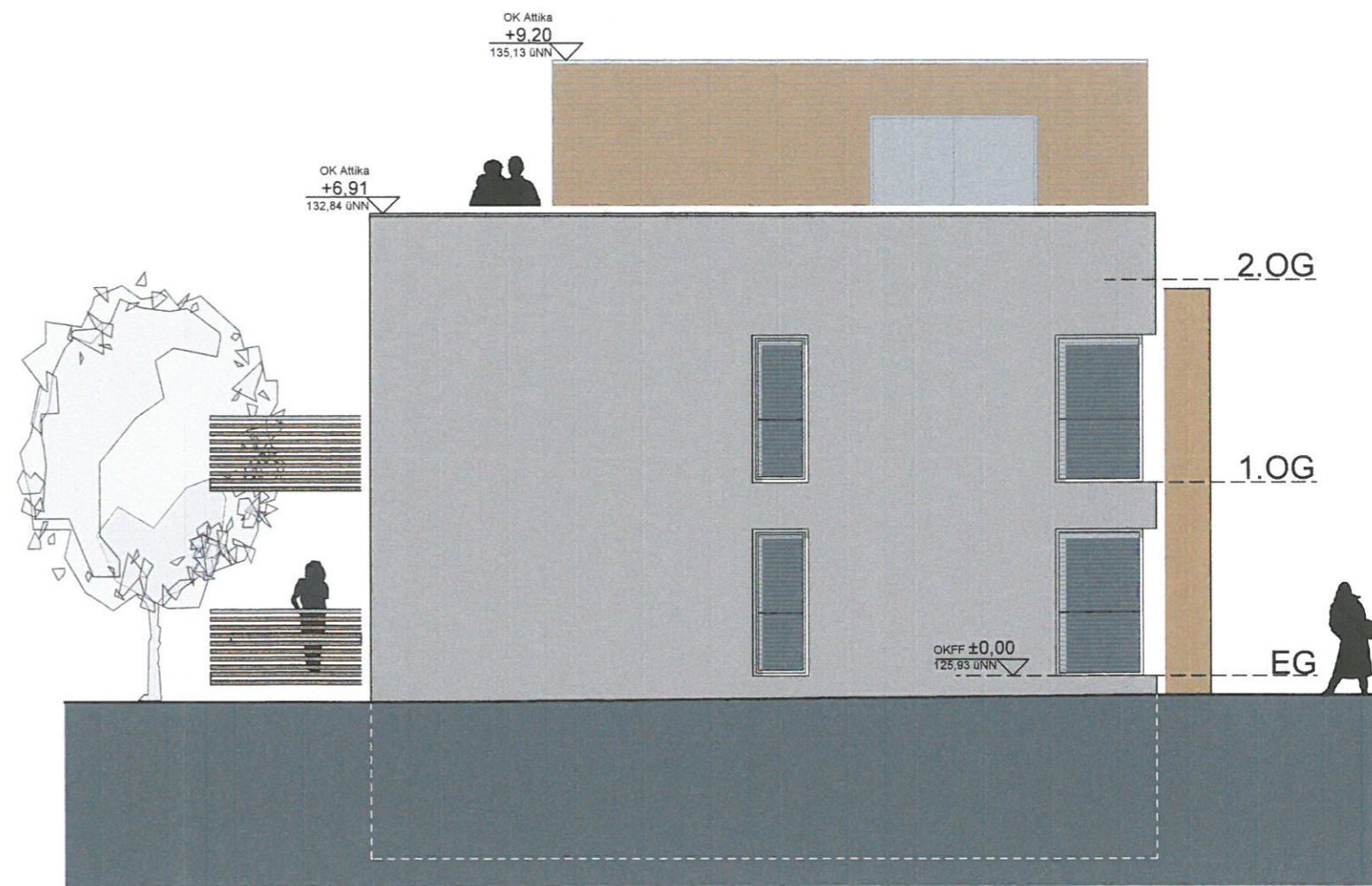

Ansicht Nordost

SUSANNE CRAYEN + PARTNER		ARCHITEKTEN BDA STADTPLANER Crüwellstraße 3, 33 615 Bielefeld fon 0521.13 09 40, fax 0521.13 09 43 info@crayen-partner-architekten.de www.@crayen-partner-architekten.de	
Projektnummer :	Blatt :	Maßstab :	1:100
Projekt / Bauvorhaben : Neubau eines Mehrfamilienwohnhauses Bismarckstraße, 33709 Halle		Anderungsindex:	23.08.16
Bezeichnung : Ansicht NW NO BA_Nachtrag		Bielefeld, den :	23.06.2016
Bauherr / Auftraggeber: König Vermögens-Verwaltung-Gesellschaft mbH Kirchplatz 26, 33803 Steinhagen		Bauherr:	Architekt:

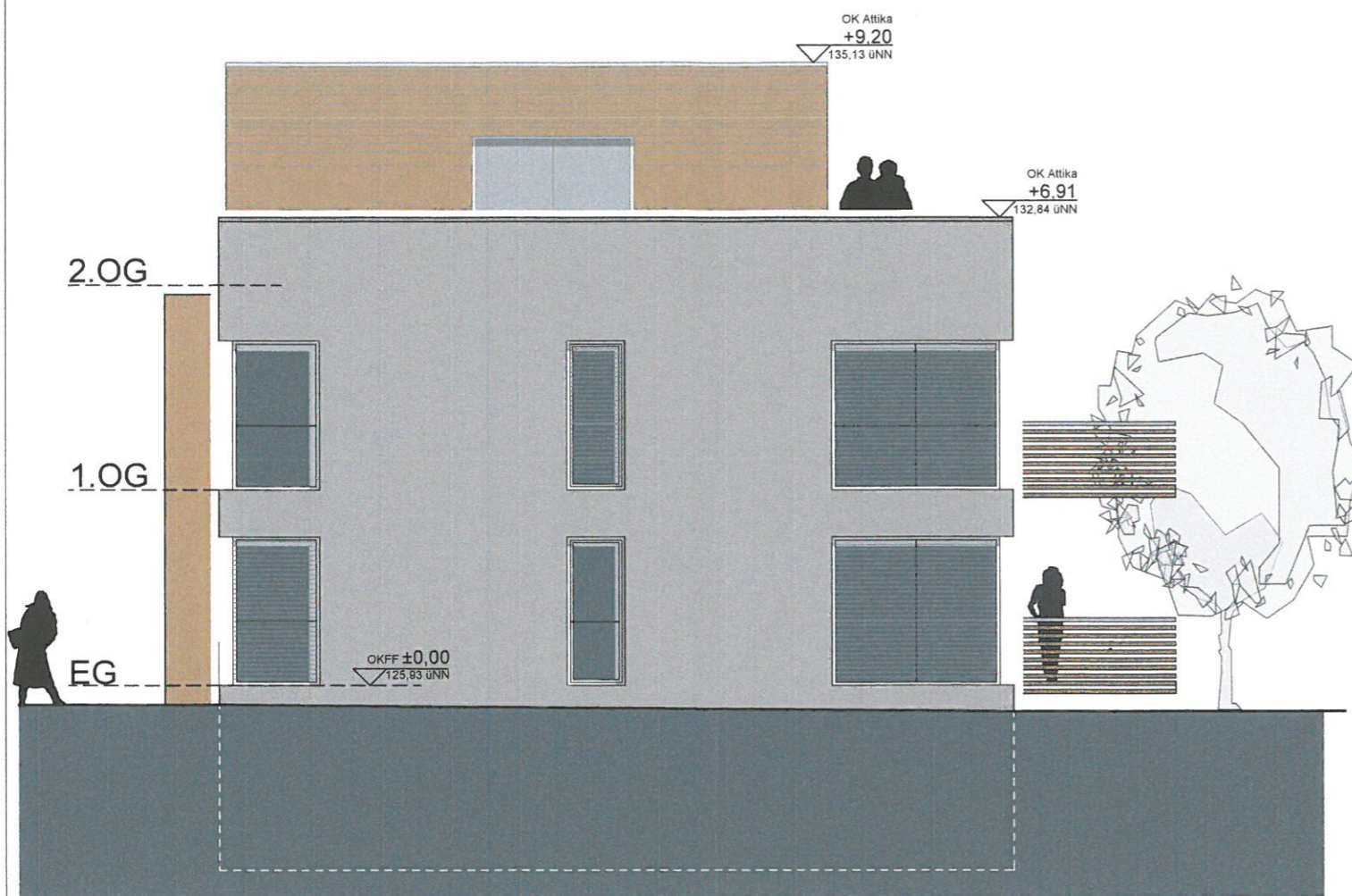

Ansicht Südwest

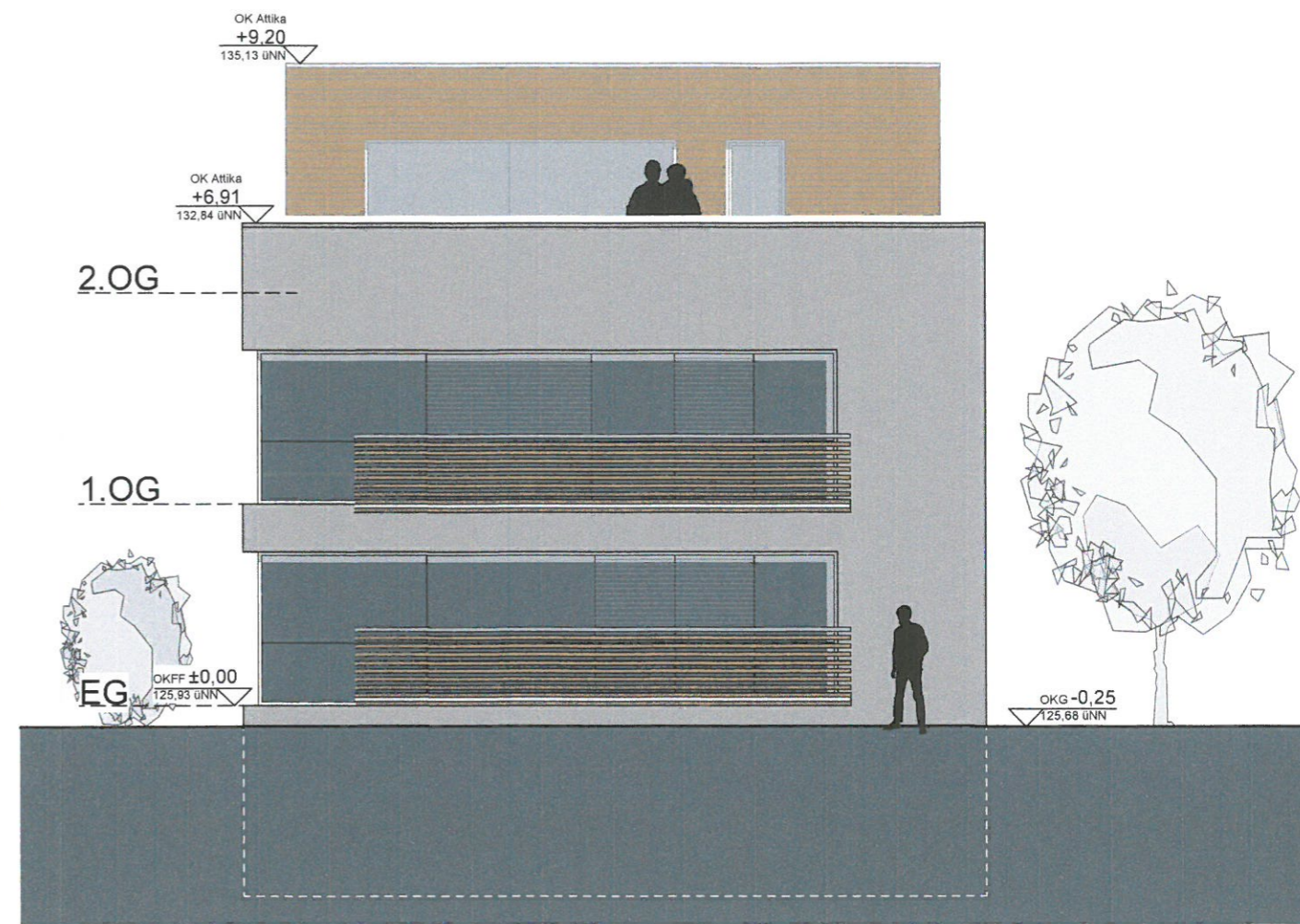

Ansicht Südost

SUSANNE CRAYEN + PARTNER		ARCHITEKTEN BDA STADTPLANER	
Projektnummer :	Blatt :	Maßstab :	Crüwellstraße 3, 33 615 Bielefeld fon 0521.13 09 40, fax 0521.13 09 43 info@crayen-partner-architekten.de www.@crayen-partner-architekten.de
		1:100	
Projekt / Bauvorhaben :		Änderungsindex:	
Neubau eines Mehrfamilienwohnhauses Bismarckstraße, 33709 Halle		23.08.16	
Bezeichnung :		Bielefeld, den :	
Ansicht SO SW BA_Nachtrag		23.06.2016	
Bauherr / Auftraggeber:		Bauherr:	Architekt:
König Vermögens-Verwaltung-Gesellschaft mbH Kirchplatz 26, 33803 Steinhagen			